Nous vous soutenons

L'enquête sociale qui a été effectuée par le « Deutsches Studentenwerk » en l'année 2016 a montré qu'environ deux tiers des étudiants connaissent les offres de consultation des « Studentenwerke » et des universités et en bénéficient.

Nous, les conseillers sociaux soutiennent les étudiants et ceux qui sont intéressés à faire des études en cas de difficultés ou de questions d'ordre financier, économique et/ ou personnels.

Nous aidons à développer des stratégies pour le financement des études prenant en considération des situations de vie et différentes étapes des études – par exemple leur désir de fonder une famille pendant les études ou en cas de problèmes de santé.

Celui qui vient en consultation très tôt pourra en bénéficier plus :
De graves problèmes économiques ou sociaux ne sont pas une condition préalable pour nos offres de consultation.

Passez chez nous, même si vous avez l'impression que tout vous dépasse ou si vous avez besoin d'un simple renseignement.
Nous allons vous aider.

Équipe

Regensburg/Straubing
Michael Dutz, Studentenhaus 2.19
Tel. : +49 941 943-2250
Antje Leicht, Studentenhaus 2.17
Tel. : +49 941 943-2234
Lisa Treichl, Studentenhaus 2.17 / SG 22, 01.023
Tel. : +49 941 943-2234
Kristin Weiherer, Studentenhaus 2.07a
Tel.: +49 941 943-1815

Passau/Pfarrkirchen
Zsofia Schnelbach, Gebäude Bibliothek 238/EC 018
Tel. : +49 851 509-1900
Carina Schropp, Gebäude Bibliothek 238/EC 018
Tel.: +49 851 509-1900

Deggendorf
Maria Pohl, Gebäude ITC2, 255a
Tel. : +49 991 3615-602

Landshut
Birgit Schnellinger, E0 10
Tel. : +49 871 506-133

Vous pouvez nous contacter ici: sozialberatung@stwno.de

Éditeur :
Studentenwerk Niederbayern/Oberpfalz
Albertus-Magnus-Straße 4
93053 Regensburg
www.stwno.de

Photo preuve :
Studentenwerk Niederbayern/Oberpfalz
Deutsches Studentenwerk

09/2021

STUDENTENWERK
NIEDERBAYERN/OBERPFALZ

Aides sociales

Regensburg
Passau
Deggendorf
Landshut
Pfarrkirchen
Straubing

Aides sociales

Les aides sociales du « Studentenwerk Niederbayern/ Oberpfalz » (C.R.O.U.S de la Basse Bavière et du Haut Palatinat) aux sites de Ratisbonne, Passau, Deggendorf, Landshut, Pfarrkirchen et Straubing sont le point de contact pour les étudiants et ceux qui s'intéressent pour des études.

Les conseillères sociales offrent une **aide d'orientation et de clarification** à la recherche d'une solution pour des difficultés d'ordre personnel, social et économique.

Nous vous conseillons gratuitement, confidentiellement et sans contraintes administratives.

Visitez nous **librement sans prendre** rendez-vous ou vous pouvez **également** demander un rendez-vous.

D'autres informations et heures d'ouverture actuelles :
www.stwno.de/fr/conseils

Information et consultation

Les sujets concrets pour lesquels nous offrons des conseils sont :

Financement des études (crédits pour étudiants, bourses d'étude, prestations sociales, etc.)

Prestations de soutien d'ordre financier et **matériel** et les conditions légales pour cela

Travail, sécurité sociale et **assurance maladie**

Etudier avec un enfant (allocation parentale, allocations familiales, allocations de logement, garde d'enfants, etc.)

Etudier avec un handicap ou une maladie chronique (dispositions prévues par le droit des universités ou le droit social pour la compensation des désavantages)

Situation de vie particulière des **étudiants étrangers**

Des **problèmes personnels** et des **conflits** avec les parents, les autorités, les loueurs ou les colocataires

D'autres offres

Réunions informatives concernant le financement des études, les études avec un handicap, les bourses d'études et les études avec un enfant

Rencontres pour les étudiants ayant un handicap

Les programmes de manifestions pour les étudiants étrangers sont organisés par le programme international de tutorat

Rencontres des étudiants ayant un enfant/des enfants

Les offres qui encouragent la communauté dans les complexes résidentiels sont organisées par le programme de tutorat des complexes résidentiels

Newsletter pour étudiant avec un enfant

Offres pour groupes avec des sujets variés (préparation des examens, peur des examens)
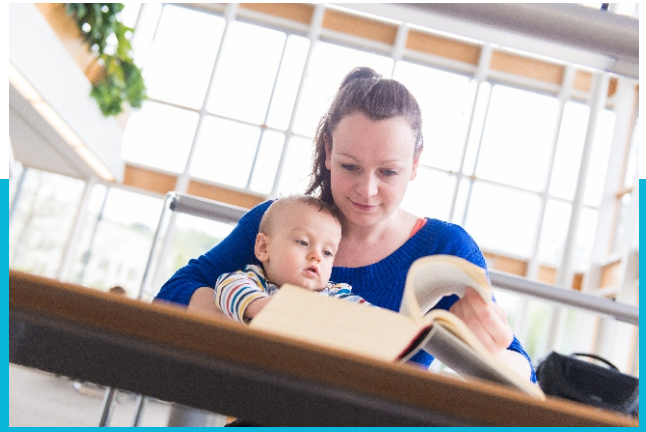
Offres actuelles selon le site de l'université :
www.stwno.de/fr/conseils